

**เตรียมความพร้อมการจดทะเบียน
ลายมือชื่ออิเล็กทรอนิกส์
(Digital Signature)
และ ลงลายมือชื่อและตราประทับ
อิเล็กทรอนิกส์
(Electronic Signature and Seal)**

**นริศร จันทวรรณ
ศูนย์เทคโนโลยีสารสนเทศและการสื่อสาร**

แนะนำใบรับรองอิเล็กทรอนิกส์ (Digital Certificate)

ใบรับรองอิเล็กทรอนิกส์

ใบรับรองอิเล็กทรอนิกส์ คือ ข้อมูลอิเล็กทรอนิกส์ที่ใช้บ่งบอกถึงความเป็นตัวตนที่แท้จริงของผู้ใช้ใบรับรองอิเล็กทรอนิกส์ ซึ่งออกโดยผู้ให้บริการออกใบรับรอง (Certification Authority : CA) ทำให้ผู้ประกอบการต่างๆ ผ่านอินเทอร์เน็ตสามารถมั่นใจได้ว่าบุคคลหรือ อุปกรณ์เครือข่าย เช่น Web Server ที่ทำการติดต่อด้วยมีตัวตนจริง โดยอาศัยเทคโนโลยีที่เรียกว่า เทคโนโลยีโครงสร้างพื้นฐานกุญแจสาธารณะ (Public Key - Infrastructure - PKI) สามารถนำมาใช้ในการลงลายมือชื่อดิจิทัล (Digital Signature) หรือ การเข้ารหัส ถอดรหัส (Encryption) ได้

สามารถสมัครขอใช้บริการได้จากองค์กรออกใบรับรอง (Certification Authority : CA) ที่ได้รับความน่าเชื่อถือและเป็นหน่วยงานที่ออกใบรับรองดิจิทัลในโครงการ Paperless กรมศุลกากร ได้แก่

- TOT CA ของ บริษัท ทีโอที จำกัด (มหาชน) ดูรายละเอียดได้ที่เว็บไซต์ <http://www.ca.tot.co.th>
- CAT CA ของ บริษัท กสท โทรคมนาคม จำกัด (มหาชน) ดูรายละเอียดได้ที่เว็บไซต์ <http://www.thaipki.com>



รูปแบบ Certificate

รูปแบบ



รายละเอียด

แบบ CD

ข้อมูลใบรับรองฯ ในรูปแบบ Digital File ตามมาตรฐาน PKCS#12 และบันทึกลงบนแผ่น CD มีรหัสผ่าน (Password) เพื่อป้องกันการติดตั้งและใช้งาน และต้องติดตั้งใบรับรองฯ ลงในเครื่องคอมพิวเตอร์ที่ต้องการใช้งาน สามารถ Export ข้อมูลกุญแจส่วนตัว (Private Key) ออกจากไฟล์ได้

แบบ USB Token

ข้อมูลกุญแจคู่ (Key Pair) ถูกสร้างขึ้นภายในตัว USB Token ตามมาตรฐาน PKCS#11 เป็น USB Token สำหรับจัดการกับ Digital Certificate และ PKI เท่านั้น ไม่สามารถ Export ข้อมูลกุญแจส่วนตัว (Private Key) ออกจากตัว USB Token ได้ รองรับการเชื่อมต่อ USB 1.0 - 2.0

แบบ Smart Card

ข้อมูลกุญแจคู่ (Key Pair) ถูกสร้างขึ้นภายในตัวบัตร Smart Card ตามมาตรฐาน PKCS#11 Microprocessor-Based Smartcards ไม่สามารถ Export ข้อมูลกุญแจส่วนตัว (Private Key) ออกจากบัตรได้

ข้อดี/ข้อเสีย

- มีรหัสผ่าน (Password) เพื่อป้องกันการติดตั้งและใช้งาน
- ต้องติดตั้งใบรับรองฯ ลงในเครื่องคอมพิวเตอร์ที่ต้องการใช้งาน
- ***เป็นแบบที่นิยมใช้งานมากที่สุด

- มีรหัสผ่าน (Password) เพื่อป้องกันการใช้งาน
- มีความปลอดภัยสูง สะดวกในการพกพา
- ไม่จำเป็นต้องมีเครื่องอ่าน (Reader)
- ไม่จำเป็นต้องติดตั้งใบรับรองฯ เพื่อการใช้งาน

- มีรหัสผ่าน (PIN Code) เพื่อป้องกันการใช้งาน
- ไม่จำเป็นต้องติดตั้งใบรับรองฯ เพื่อการใช้งาน
- จำเป็นต้องใช้งานร่วมกับเครื่องอ่านบัตร (Smartcard Reader)
- มีความปลอดภัยสูง

ลายมือชื่อดิจิทัล (Digital Signature) ที่ใช้กับระบบของกรมฯ

Digital Certificate ที่ใช้ได้จะต้องเป็นของ **นิติบุคคล (อ้างถึงบัตรบริษัท)**
ที่มีข้อมูล **OU** ค่า **TAXID** ตรงกับข้อมูล **เลขประจำตัวผู้เสียภาษี (TAXID)**
ที่ได้ลงทะเบียนไว้กับกรมฯ

* สามารถใช้งานร่วมกับ **Digital Certificate** ประเภทนิติบุคคลที่ใช้งานในโครงการ
Paperless ของกรมศุลกากรได้

การเตรียมความพร้อมเครื่องคอมพิวเตอร์

1

ติดตั้ง Plug in สำหรับลงลายมือชื่ออิเล็กทรอนิกส์

2

กำหนดค่าความปลอดภัยของ Internet Explorer

3

ติดตั้งใบรับรองอิเล็กทรอนิกส์ (Digital Certificate)

4

ทดสอบการลงลายมือชื่ออิเล็กทรอนิกส์

03

**เตรียมความพร้อมสำหรับการ
ใช้งานระบบ ด้วยลายมือชื่อ
อิเล็กทรอนิกส์
(Digital Signature)**

1

ติดตั้ง Plug in สำหรับลงลายมือชื่ออิเล็กทรอนิกส์

ดาวน์โหลด Plug-in จากเว็บไซต์

<http://edi.dft.go.th/download/SignNutCom.zip>

SignNutCom Setup

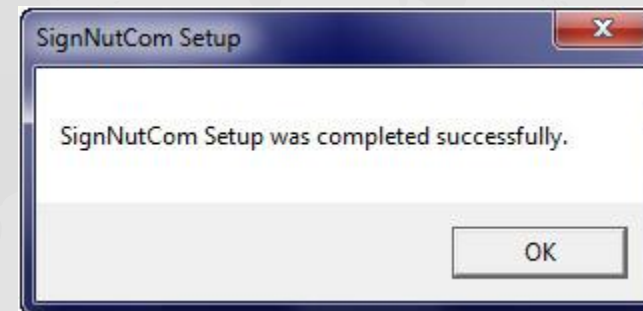
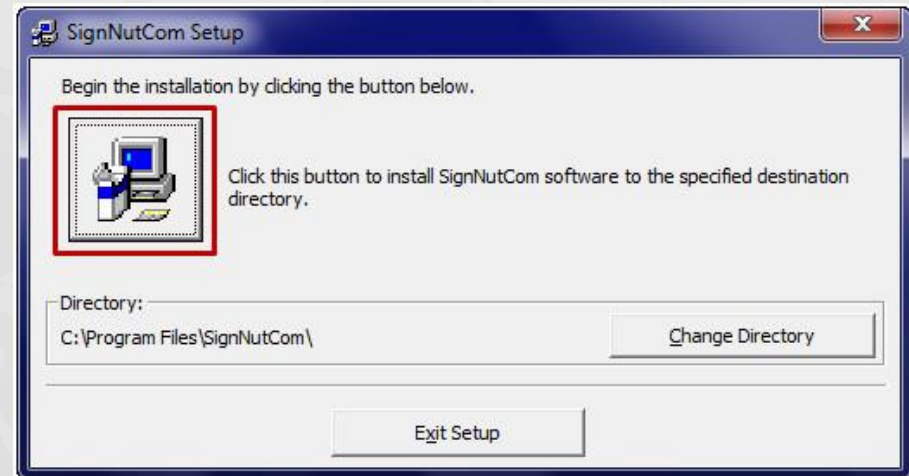
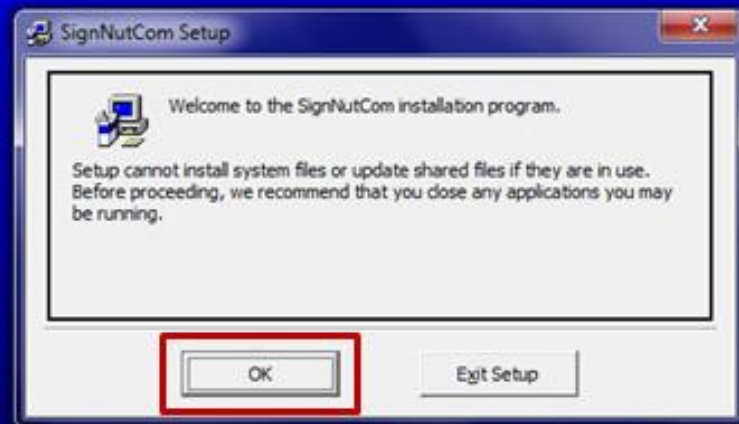

2

กำหนดค่าความปลอดภัยของ Internet Explorer

เปิดโปรแกรม Internet Explorer

Tools > Compatibility View settings

Add "dft.go.th"

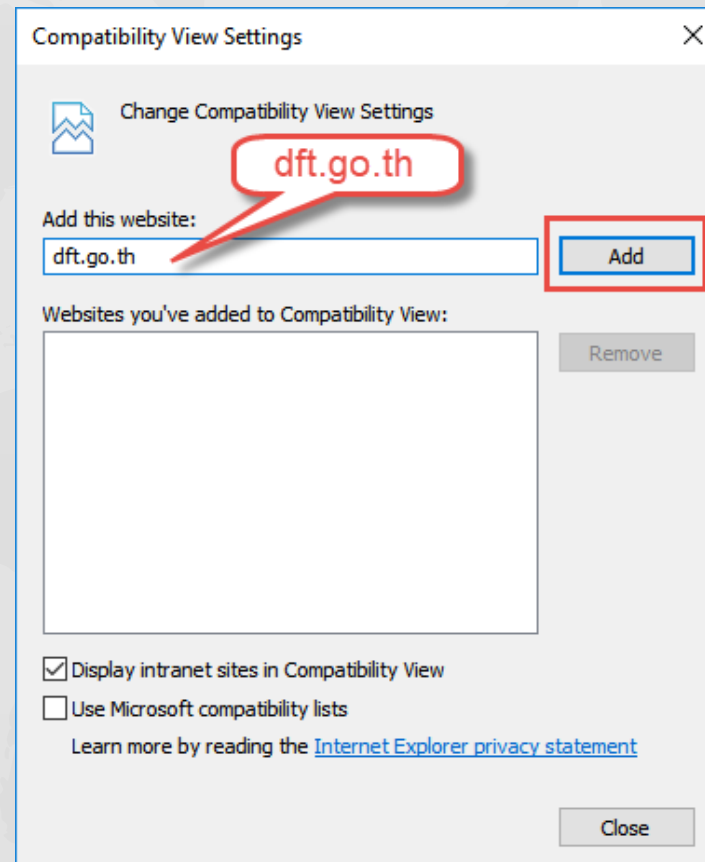

***หากโปรแกรม Internet Explorer มีการ
อัปเดต ควรตรวจสอบ Compatibility
View ด้วย

2

กำหนดค่าความปลอดภัยของ Internet Explorer

Tools > Internet Option > Security
Trusted sites > *.dft.go.th

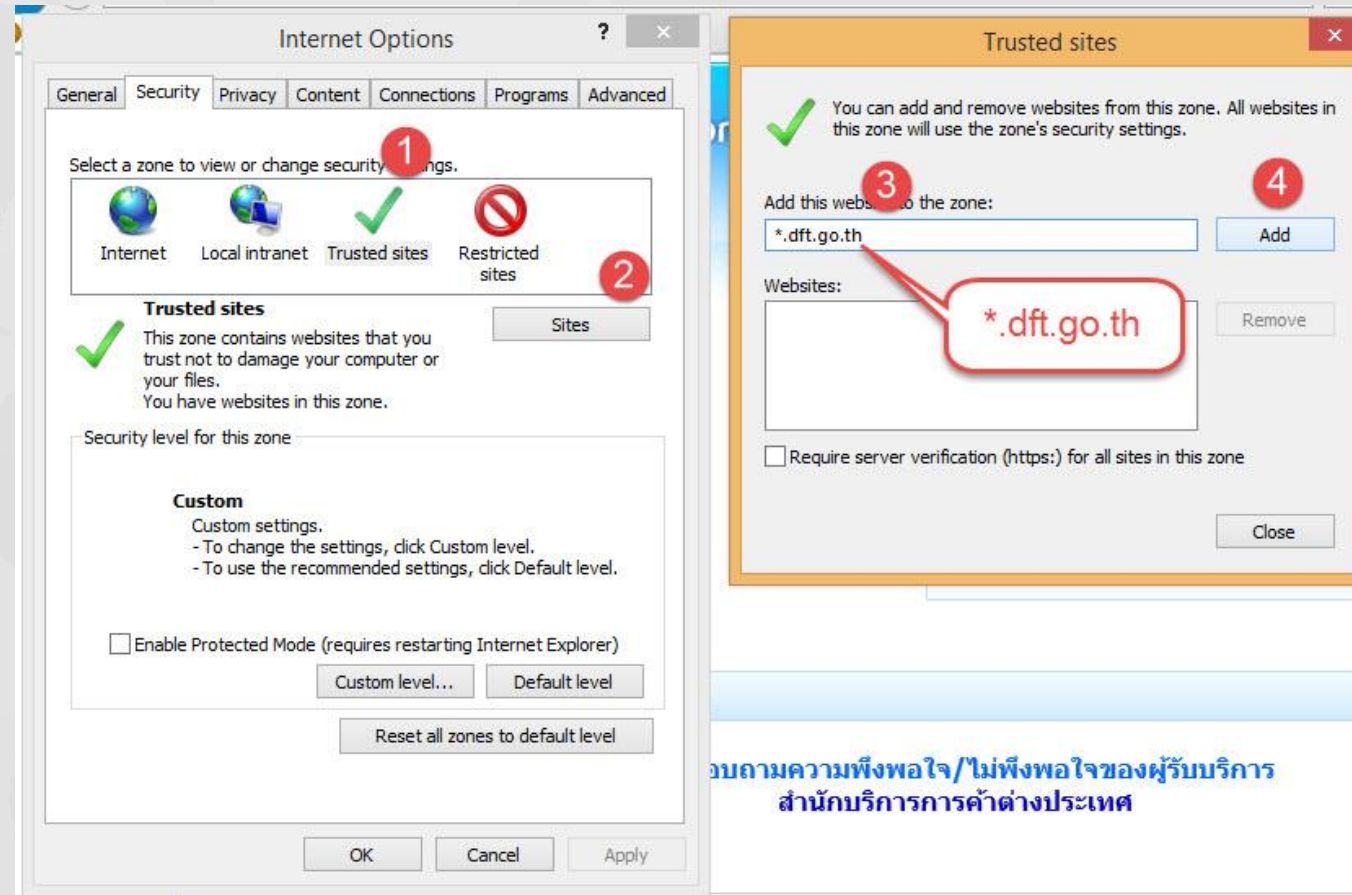

สอบถามความพึงพอใจ/ไม่พึงพอใจของผู้รับบริการ
สำนักบริการการค้าต่างประเทศ

2

กำหนดค่าความปลอดภัยของ Internet Explorer

Tools > Internet Option > Security
Custom level > Initialize and script ActiveX control > Enable

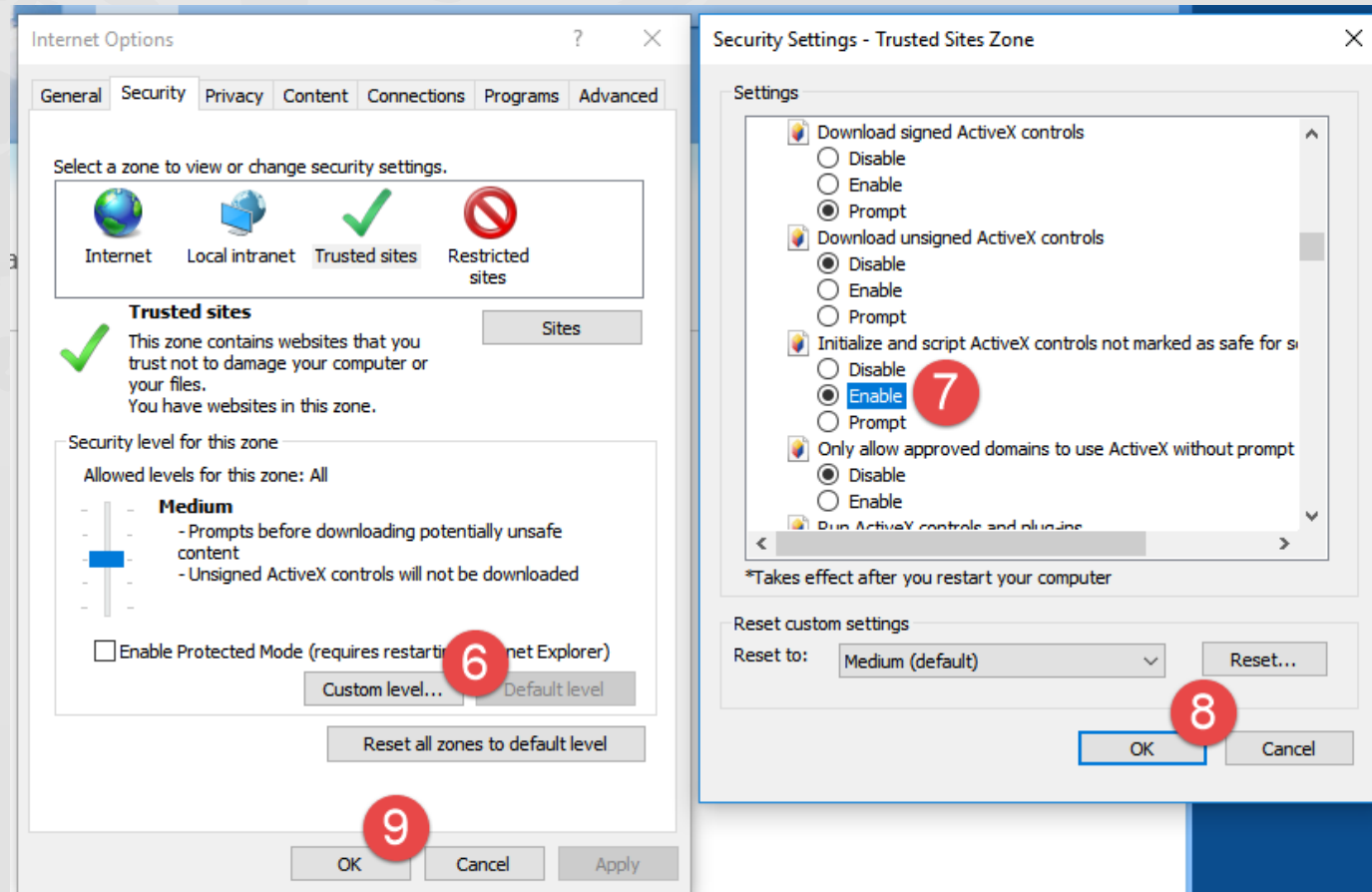

3

ติดตั้งใบรับรองอิเล็กทรอนิกส์ (Digital Certificate)

ติดตั้ง Root certificate ของผู้ให้บริการ

Name	Type
cacert.crt	Security Certificate
NEW TECHNOLOGY.pfx	Personal Information Exchange

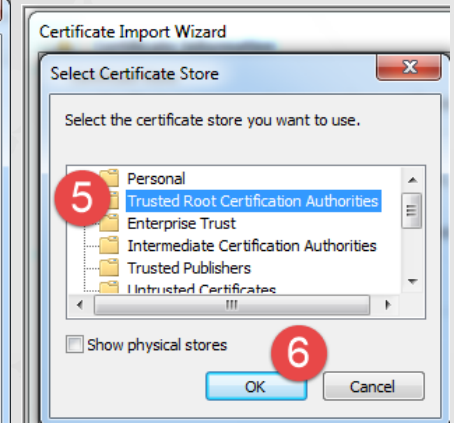
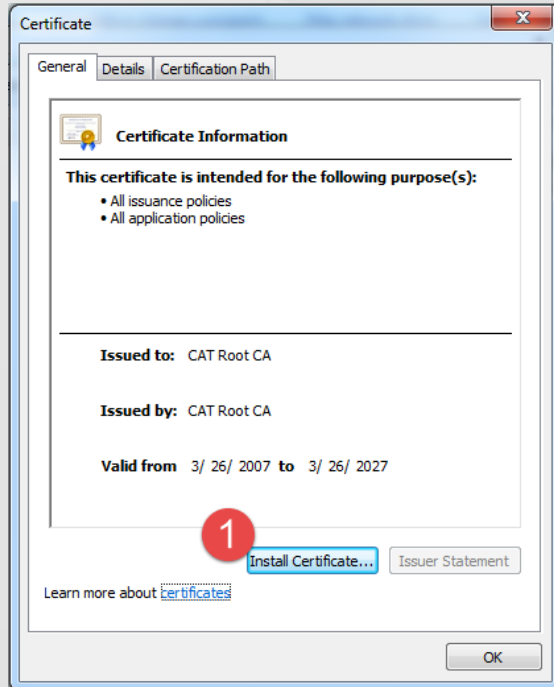

3

ติดตั้งใบรับรองอิเล็กทรอนิกส์ (Digital Certificate)

ติดตั้ง Root certificate ของผู้ให้บริการ

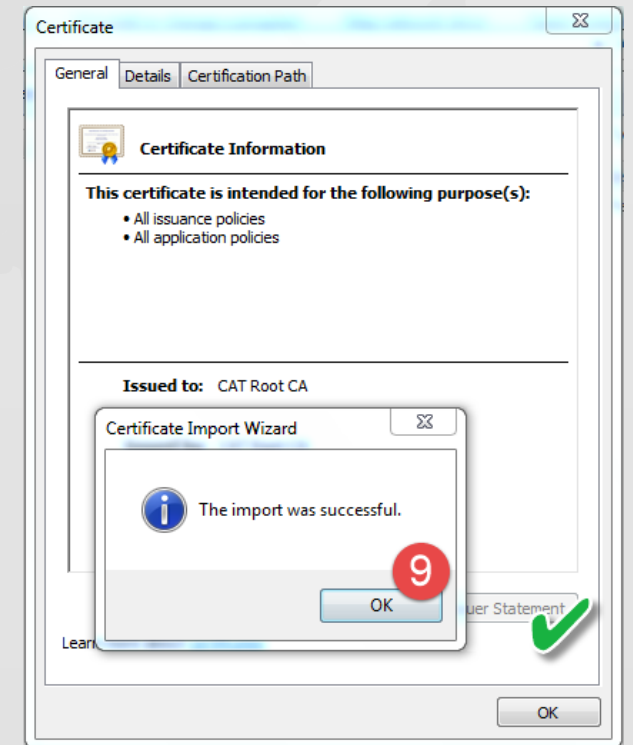
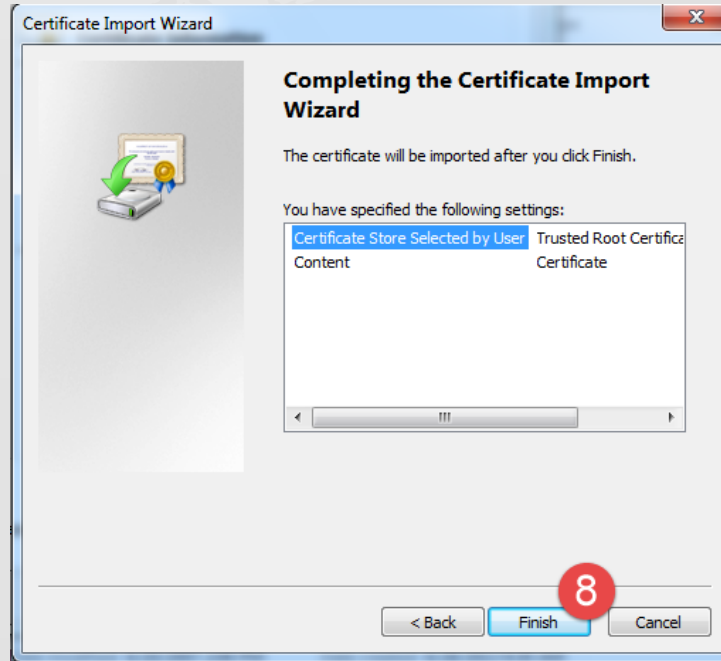
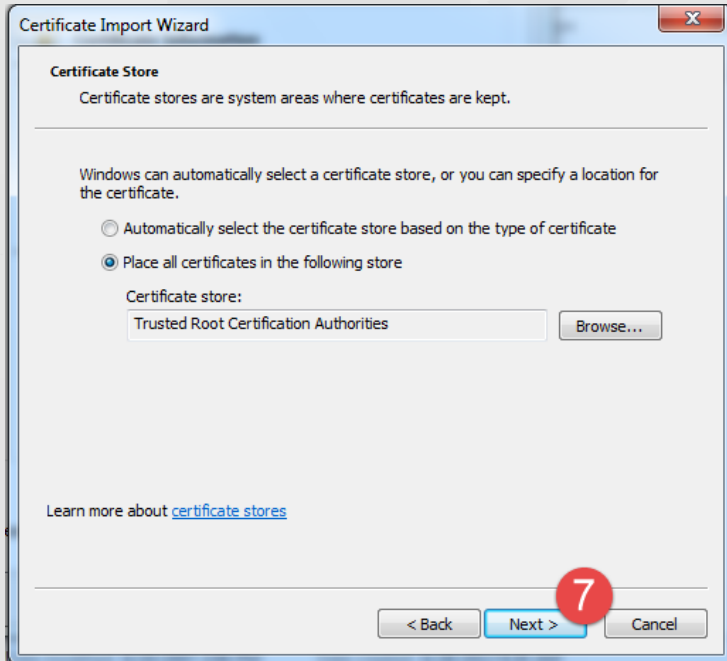

3

ติดตั้งใบรับรองอิเล็กทรอนิกส์ (Digital Certificate)

ติดตั้ง Certificate ของบริษัท

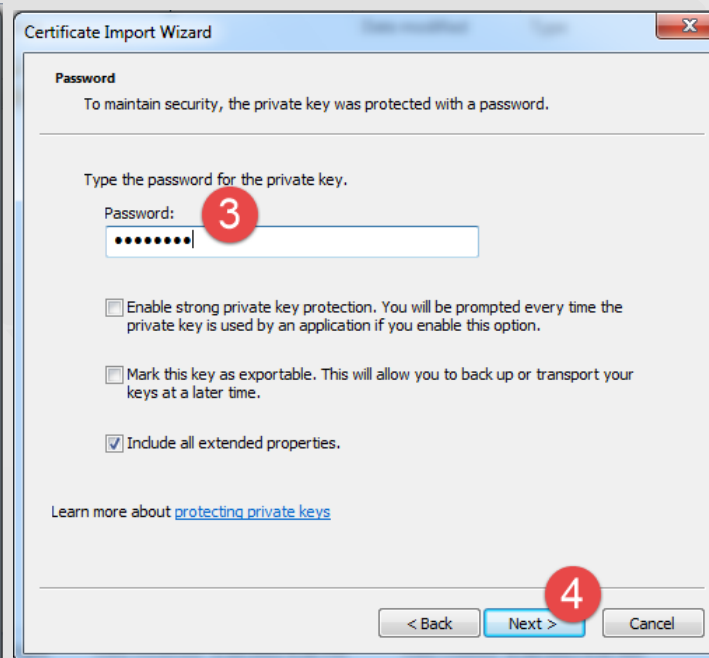
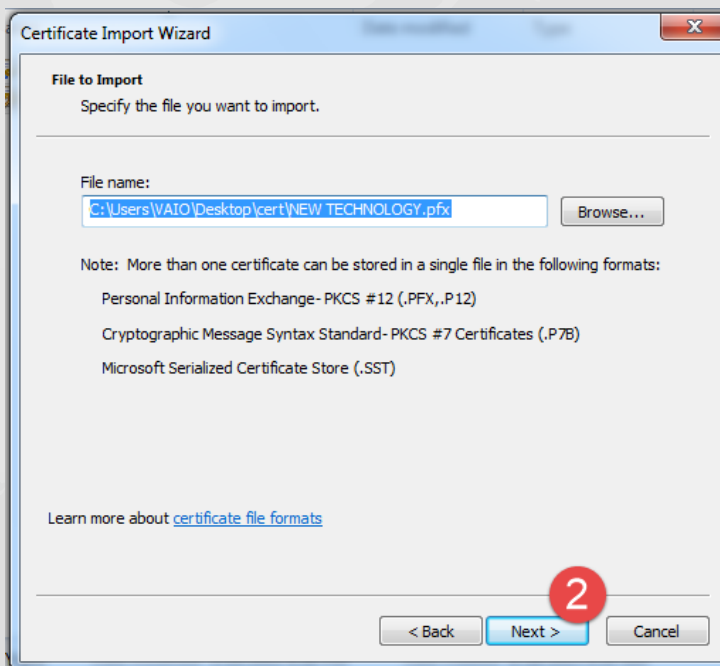

3

ติดตั้งใบรับรองอิเล็กทรอนิกส์ (Digital Certificate)

ติดตั้ง Certificate ของบริษัท

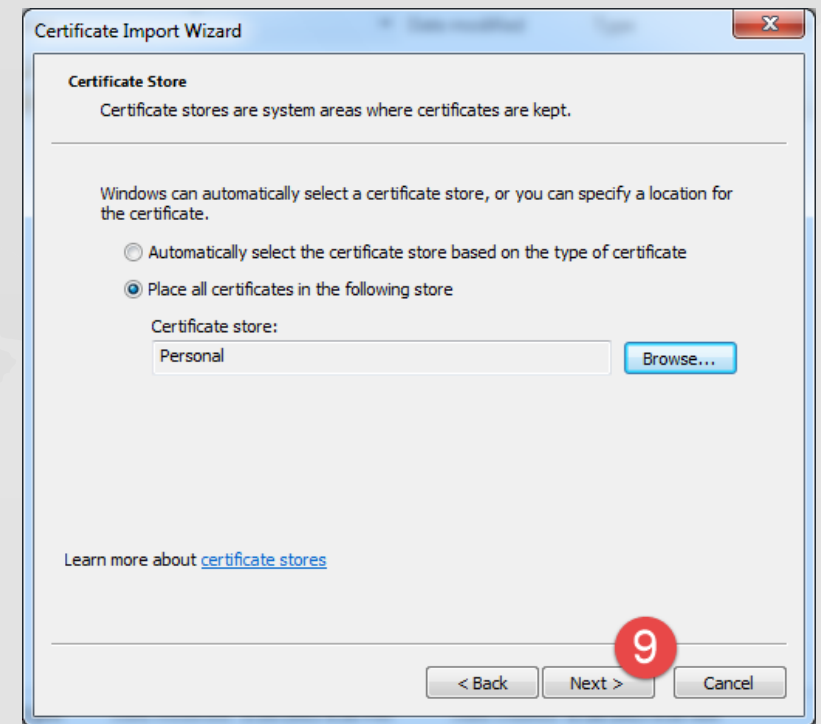
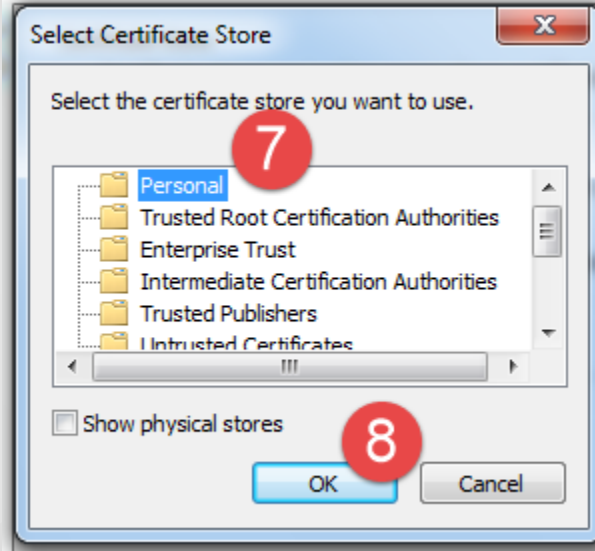
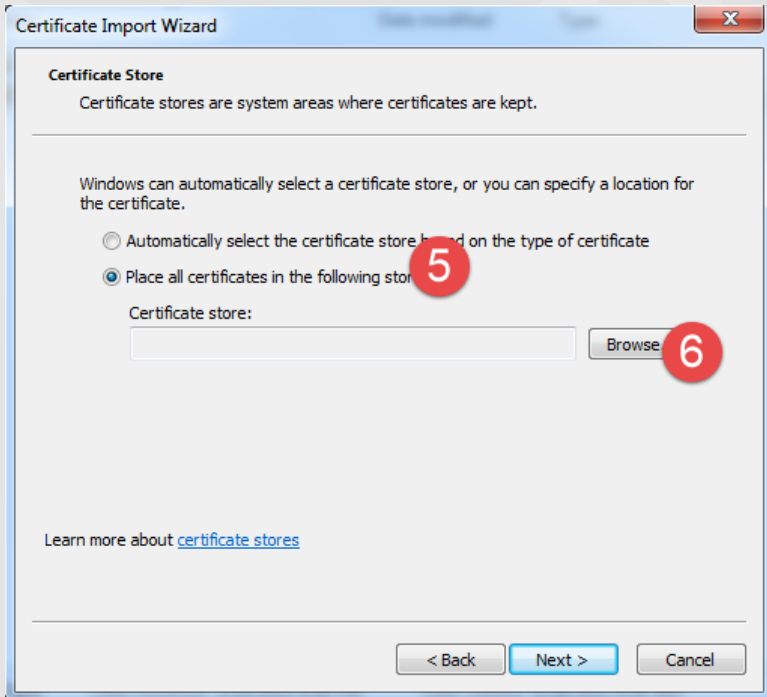

3

ติดตั้งใบรับรองอิเล็กทรอนิกส์ (Digital Certificate)

ติดตั้ง Certificate ของบริษัท

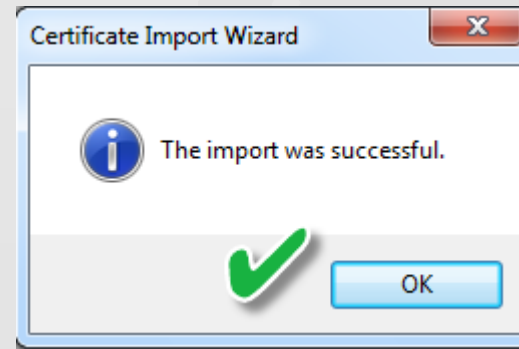
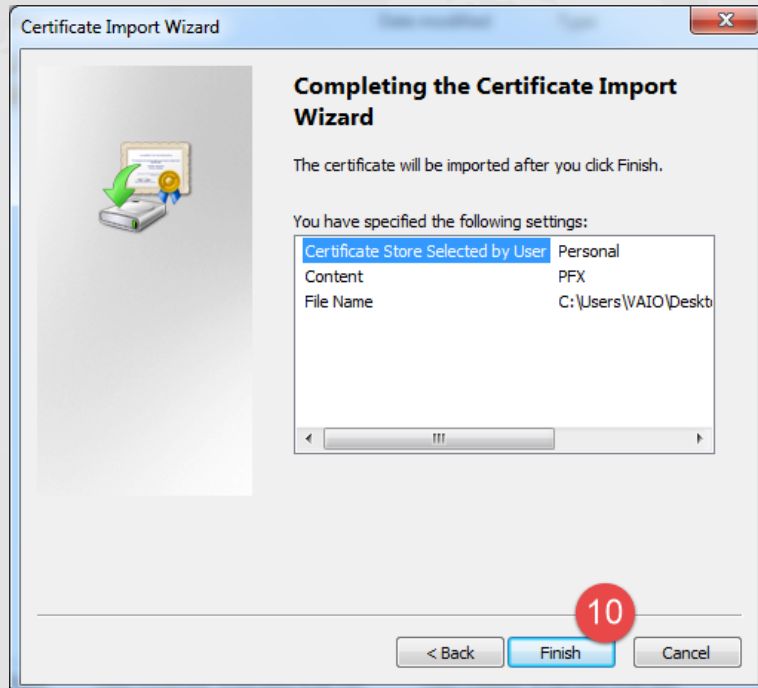

3

ติดตั้งใบรับรองอิเล็กทรอนิกส์ (Digital Certificate)

ตรวจสอบการติดตั้ง Certificate

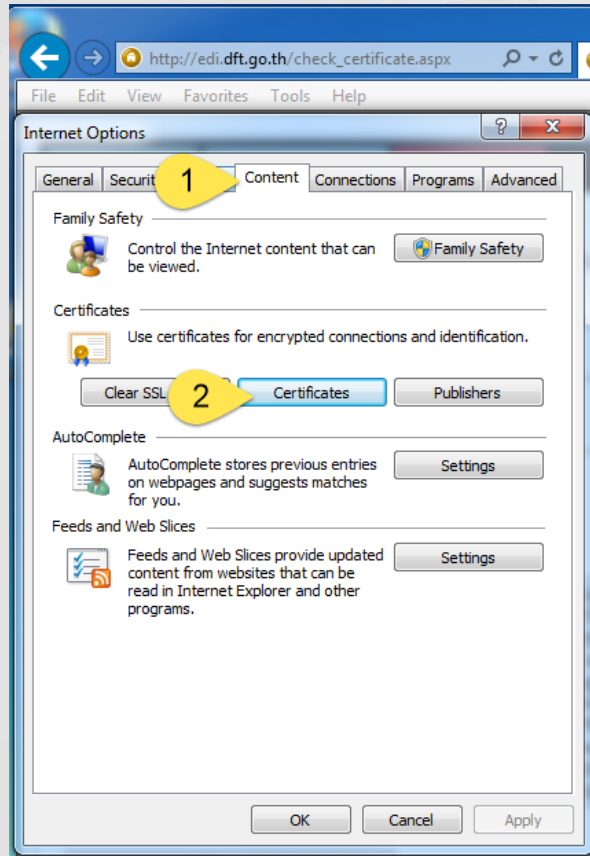

4

ทดสอบการลงลายมือชื่ออิเล็กทรอนิกส์

เปิดโปรแกรม Internet Explorer

เข้าสู่เว็บไซต์

http://edi.dft.go.th/check_certificate.aspx

✓ ตรวจสอบ (Verify)

ตรวจสอบ Digital Certificate:

ใส่เลขที่ผู้เสียภาษีของบริษัทตามที่ขอ Digital Certificate

เลขประจำตัวผู้เสียภาษี(TaxId):

ข้อมูลตรวจสอบการติดตั้ง Digital Certificate และโปรแกรม Plug in สำหรับลงลายมือชื่ออิเล็กทรอนิกส์(Digital Signature)

ขั้นตอน	ผลการตรวจสอบ
1. การกำหนดค่า Security Settings - Trusted site zone สำหรับ Internet Explore	✓ ติดตั้งเรียบร้อยแล้ว
2. การติดตั้งโปรแกรม Plug in สำหรับลงลายมือชื่ออิเล็กทรอนิกส์	✓ ติดตั้งเรียบร้อยแล้ว (เวอร์ชัน 1.0.40)
3. การติดตั้งใบรับรองอิเล็กทรอนิกส์(Digital Certificate)	✓ ติดตั้งเรียบร้อยแล้ว (Serial No. 4608...)

สัญลักษณ์: ✓ หมายถึง ผ่านการตรวจสอบ ✗ หมายถึง ไม่ผ่านการตรวจสอบ

รายละเอียดใบรับรองอิเล็กทรอนิกส์(Digital Certificate) ที่ติดตั้งไว้

ชื่อบริษัท:	NEW [REDACTED] COMPANY LIMITED
เลขผู้เสียภาษี:	[REDACTED]
Serial No:	4608 [REDACTED]
วันที่ออกใบรับรอง:	Friday, May 20, 2011
วันที่หมดอายุ:	Sunday, May 20, 2012
สถานะ:	Expired - หมดอายุ
มี Private Key:	true
Subject:	C=TH, L=Bangkok, O=NEW [REDACTED] COMPANY LIMITED, OU=TAXID:3 [REDACTED] 0, CN=NEW TECHNOLOGY... + E=[REDACTED].th
Issue By:	C=TH, L=Bangkok, O=CAT Telecom PCL, OU=CAT CA, CN=CAT Root CA

OU=TAXID ที่ได้ลงทะเบียนไว้กับกรม

4

ทดสอบการลงลายมือชื่ออิเล็กทรอนิกส์

✓ ทดสอบ (Test)

ติดตั้ง(Setup) | ตรวจสอบ(Verify) | **ทดสอบ(Test)**

Digital Signature - Client

สำหรับการลงลายมือชื่ออิเล็กทรอนิกส์ ด้วย Certificate ที่ต้องติดตั้งที่เครื่องคอมพิวเตอร์ของพนักงานที่ใช้ส่งข้อมูล

เลขประจำตัวผู้เสียภาษี(TaxId): 1 หมายเลข Certificate ของบริษัทจาก TaxId (เลขผู้เสียภาษี)

String Data:
Data for Sign. ข้อมูลทดสอบ

2

Message from webp...
OK: Verified
OK

Result:
MIIGkwYJKoZlhcNAQcCollGhDCCBoACAQExCzAJBgUrDgMC...
AJBgNVBAYTAIRIMRAwDgYDVQQHEwdCYW5na29rMRgwFgY...
Q0EwHhcNMTEwNTIwMDcwOTA5WhcNMTEwNTIwMDcwOTA5W...
ORk9STUFUSU90IENPTVBBIkgTEINSVRFREZMBcGA1UECXM...
Fg9raXR0aUBudGkuY28udGgwgZ8wDQYJKoZlhcNAQEBBQADg...
0EnkJclQuC4i1qE5bRB4fGJ3MNTJQBfCDLU84TxIj5jFm2y...
VR0QBCQwloAPMjAxMTA1MjAwNzA5MDIagQ8yMDEyMDEzMTE...
mNvbTozNTAxL3Jlc3BvbmljARBglghkgBhvhCAQEEBAMCB...
Q7FjIjbGllbnRjZ2kuZXhIP2FjdGlvbj1jaGVja1Jldm9jY...
aUBudGkuY28udGgwgBGA1UdHwSBqzCBqDB3oHWgc6R8xMG8...
CzAJBgNVBAYTAIRIMRAwDgYDVQQHEwdCYW5na29rMRgwFgY...
YDVQQKEw9DQVQgVGVsZWVsbSBQ00

3



ขั้นตอนจดทะเบียนลงลายมือ ชื่อและตราประทับ อิเล็กทรอนิกส์ (Electronic Signature and Seal)

ขั้นตอนการจดทะเบียนขอใช้ ESS

- ผู้ประกอบการเข้าสู่เว็บไซต์ระบบลงทะเบียนผู้ประกอบการ(Registration Database) ที่เว็บไซต์ <http://reg-users.dft.go.th> (จะต้องมี Username กลางเรียบร้อยแล้ว)
- ล็อกอินเข้าสู่ระบบด้วย User Name กลางของบริษัทผู้ประกอบการ
- นำเมาส์ไปชี้ที่เมนู บริการที่เกี่ยวข้องกับ User Name กลาง คลิกเลือกเมนู จดทะเบียน Electronic Signature and Seal
- คลิกปุ่ม สร้างคำร้อง
- เข้าสู่หน้าจอ ทำขอลงลายมือชื่อและตราประทับอิเล็กทรอนิกส์

***** เครื่องคอมพิวเตอร์ที่ใช้ในการกรอกข้อมูลคำขอจดทะเบียนขอใช้ ESS จะต้องทำขั้นตอนการเตรียมความพร้อมของเครื่องคอมพิวเตอร์ทั้ง 4 ขั้นตอนก่อน**



กรณีเปิด Browser แล้ว Menu ไม่แสดง

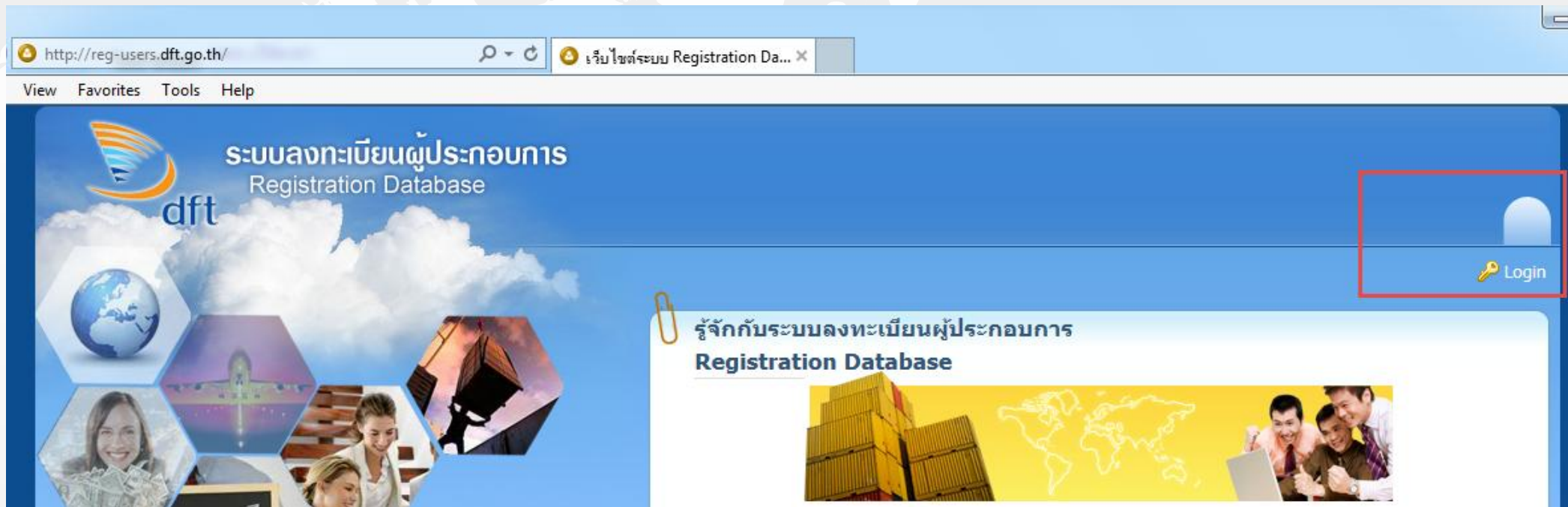

แก้ไขโดยกดปุ่ม **Ctrl + F5**



กรณีต่ออายุ Digital Certificate

เมื่อลง DC ที่ต่ออายุมาแล้ว ให้ Remove ตัวเก่าที่หมดอายุออกไปด้วย

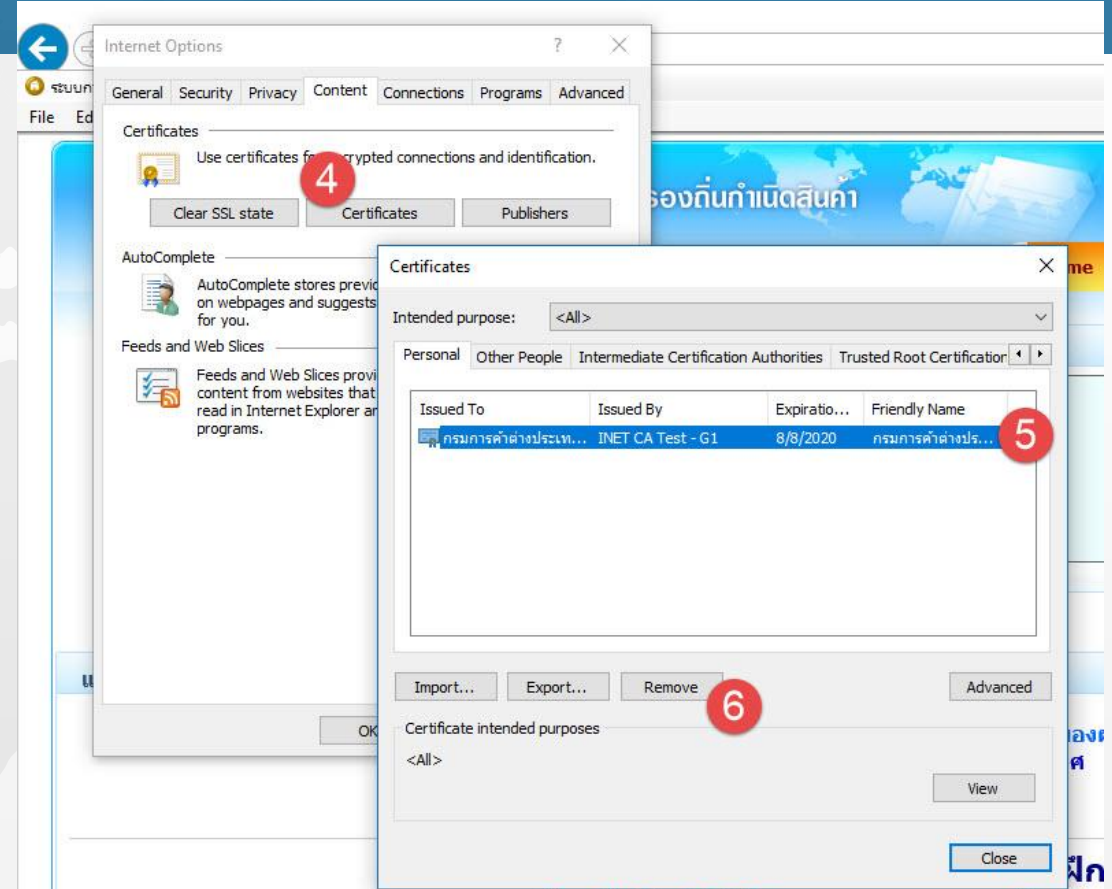
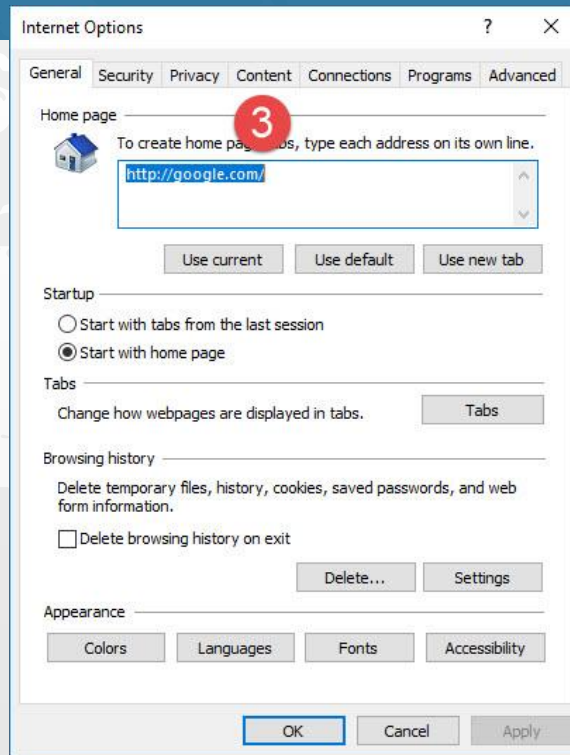
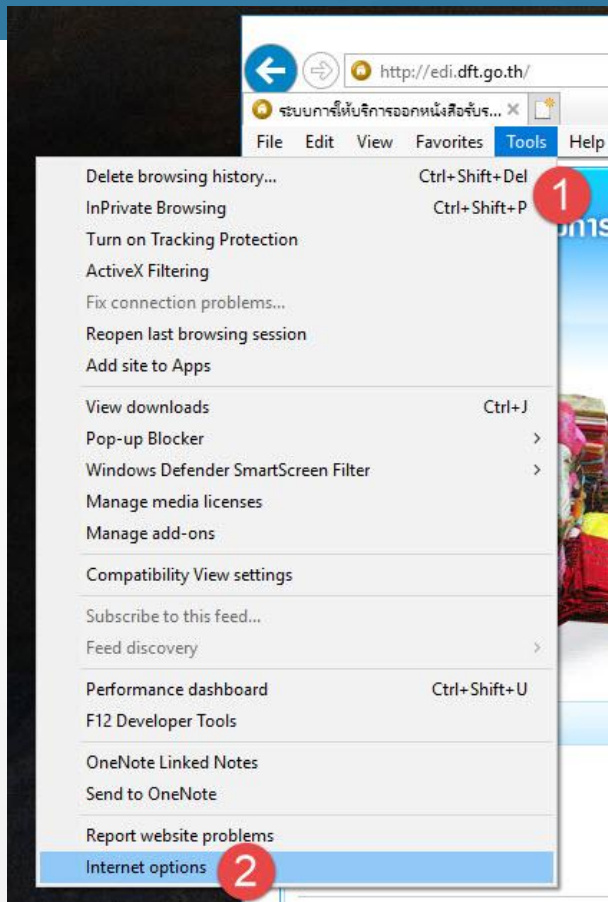

เรื่อง "เปิดปฏิบัติการรูดตลาดการค้าด้วย

ขั้นตอนการจดทะเบียนขอใช้ ESS

เข้าสู่ระบบ

Login ด้วย User Name กลาง Login ด้วย บัตรผู้ส่งออก-นำเข้า

1

บริการกรมศุลกากร สำหรับการเข้าสู่ระบบด้วย User Name กลาง

เมื่อเข้าสู่ระบบด้วย User Name กลาง ท่านสามารถขอรับบริการต่างๆ ดังต่อไปนี้
ตรวจสอบข้อมูลบัตรประจำตัวผู้ส่งออก-นำเข้าสินค้า
ตรวจสอบข้อมูลการขึ้นทะเบียนส่งออก-นำเข้าสินค้า
ขอมัติบัตรประจำตัวผู้ส่งออก-นำเข้าสินค้าและหรือบัตรประจำตัวผู้รับมอบอำนาจ
ประเภทนิติบุคคล สำหรับ บริษัท/ห้าง/ร้าน
ประเภทบุคคลธรรมดา สำหรับบุคคลทั่วไป (ไม่เป็นผู้รับมอบอำนาจ)

LOGIN

➔ Login ด้วย User Name กลาง

User Name กลาง:

รหัสผ่าน:

2

3

Login Reset

ข้อมูลผู้ประกอบการ บริการของกรมการค้าต่างประเทศ ข้อมูลและดาวโหลด

ทำบัตรประจำตัวผู้ส่งออก-นำเข้าสินค้า Logout

จดทะเบียน Electronic Signature and Seal

ขอแก้ไข Electronic Signature and Seal

ขอยกเลิก Electronic Signature and Seal

Registration Database



ขั้นตอนการจดทะเบียนขอใช้ ESS

Reference No.: 20170719-0002

คำขอจดทะเบียน

คำขอจดทะเบียน

การลงลายมือชื่อและตราประทับอิเล็กทรอนิกส์ (Electronic Signature and Seal)

ข้อมูลบริษัท

ชื่อบริษัท/ห้าง (ภาษาไทย)

ชื่อบริษัท/ห้าง (ภาษาอังกฤษ)

เลขทะเบียนนิติบุคคล วันจดทะเบียนนิติบุคคล

เลขประจำตัวผู้เสียภาษีอากร สาขา

โทรศัพท์ โทรสาร

หมายเลข Internet mail address

เขียนที่

สถานที่ตั้งสำนักงาน

เลขที่

อาคาร

หมู่ ตรอก/ซอย ถนน

ตำบล/แขวง อำเภอ/เขต

จังหวัด รหัสไปรษณีย์

ส่วนของกรรมการ

ขั้นตอนการจดทะเบียนขอใช้ ESS

ส่วนของกรรมการ

เลือกชื่อกรรมการที่ต้องการ upload ลายเซ็นไปที่ช่องด้านขวา

นางสาววรากร คำมูล
นางสาวธาราวดี ธารธารา



ช่องกรรมการที่จะทำการ upload ลายเซ็น

นางสาววรากร คำมูล

เพิ่มรูปภาพลายเซ็นกรรมการ

Link - กรอบแบบตัวอย่างเพื่อใช้ลงลายเซ็น เพื่อ Scan ตามขนาดกรม ฯ

คลิก Link เพื่อพิมพ์กรอบตัวอย่าง

				ลำดับ	ชื่อ-นามสกุล(ไทย)	ชื่อ-นามสกุล(English Name)
	<-ตรวจสอบขนาดลายเซ็น			1	นางสาววรากร คำมูล	MISS WARAKORN KUMMOON

- ❑ ผู้ประกอบการจะต้องเลือกกรรมการที่จะ Upload ภาพลายเซ็นจากช่องทางซ้ายมือ ไปทางช่องขวามือก่อน
- ❑ จากนั้นคลิกปุ่ม “เพิ่มรูปภาพลายเซ็นกรรมการ” เพื่อ Upload ลายเซ็น

ขั้นตอนการจดทะเบียนขอใช้ ESS

- ❑ คลิก Link - กรอบแบบตัวอย่างเพื่อใช้ลงลายเซ็น เพื่อ Scan ตามขนาดกรมฯ
- ❑ พิมพ์ลงบนกระดาษ A4 แล้วประทับตรา และลงลายมือชื่อ ให้อยู่ภายในกรอบที่กำหนด

ตัวอย่างกรอบขนาดลายเซ็น ต้องไม่เกินจากกรอบสี่เหลี่ยม
ขนาดที่ใช้จะเป็น กว้าง 9 เซ็นติเมตร สูง 5 เซ็นติเมตร
ตอนตัดรูป อย่าเอากรอบสี่เหลี่ยมสีดำมา



ขั้นตอนการจดทะเบียนขอใช้ ESS

- ❑ ใช้โปรแกรม Internet Explorer เท่านั้น
- ❑ ขนาดของรูปภาพลายเซ็น **9x5 cm**
- ❑ SCAN เป็นรูปแบบไฟล์ **.JPG**
- ❑ ความละเอียดของการสแกนรูปภาพ **200x200 dpi**
- ❑ ใช้โปรแกรม **Paint** ในการ **Crop** และ **Resize** รูปภาพ
จะได้ขนาดของรูปภาพประมาณ 520x280 (ขนาดอาจจะแตกต่างกันบ้าง แต่ไม่ควรเยอะมาก)

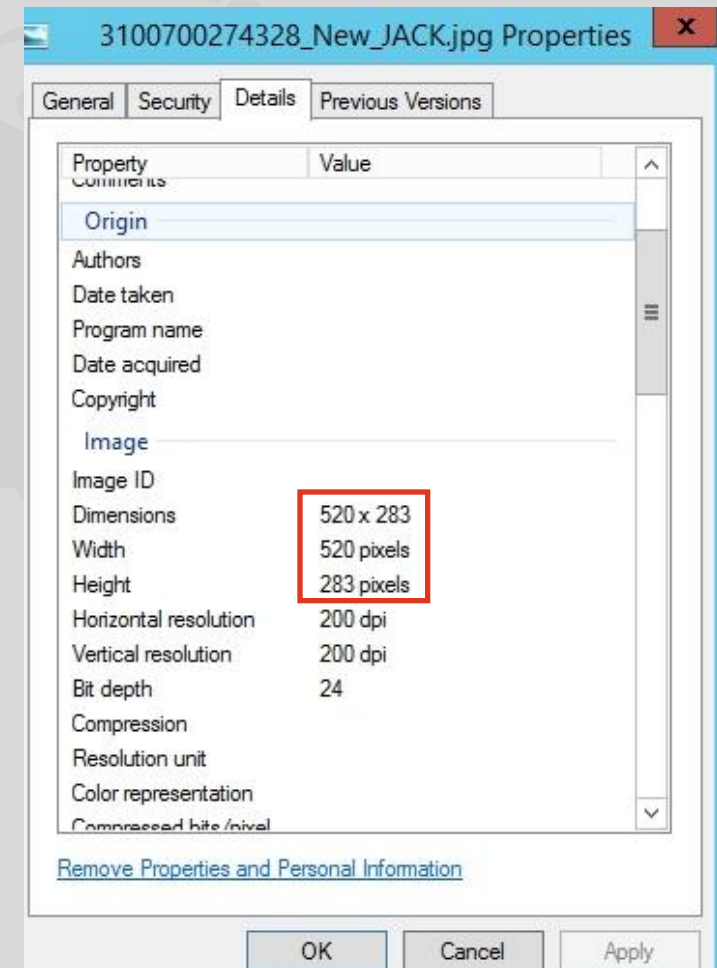

ขั้นตอนการจดทะเบียนขอใช้ ESS

1. คลิกปุ่ม Select (เครื่องมือใช้กำหนดพื้นที่)
2. คลิกเมาส์ค้าง ลากเส้นประเลือกกรอบ โดยไม่ให้ติดเส้นขอบสีดำ
3. กดปุ่ม Crop เพื่อตัดให้เหลือเฉพาะพื้นที่ที่ต้องการ
4. คลิก File / Save as / JPEG picture ตั้งชื่อไฟล์

ตัวอย่างกรอบขนาดลายเซ็น ต้องไม่เกินจากกรอบสี่เหลี่ยม
ขนาดที่ใช้จะเป็น กว้าง 9 เซนติเมตร สูง 5 เซนติเมตร
ตอนตัดรูป อย่าเอากรอบสี่เหลี่ยมสีดำมา

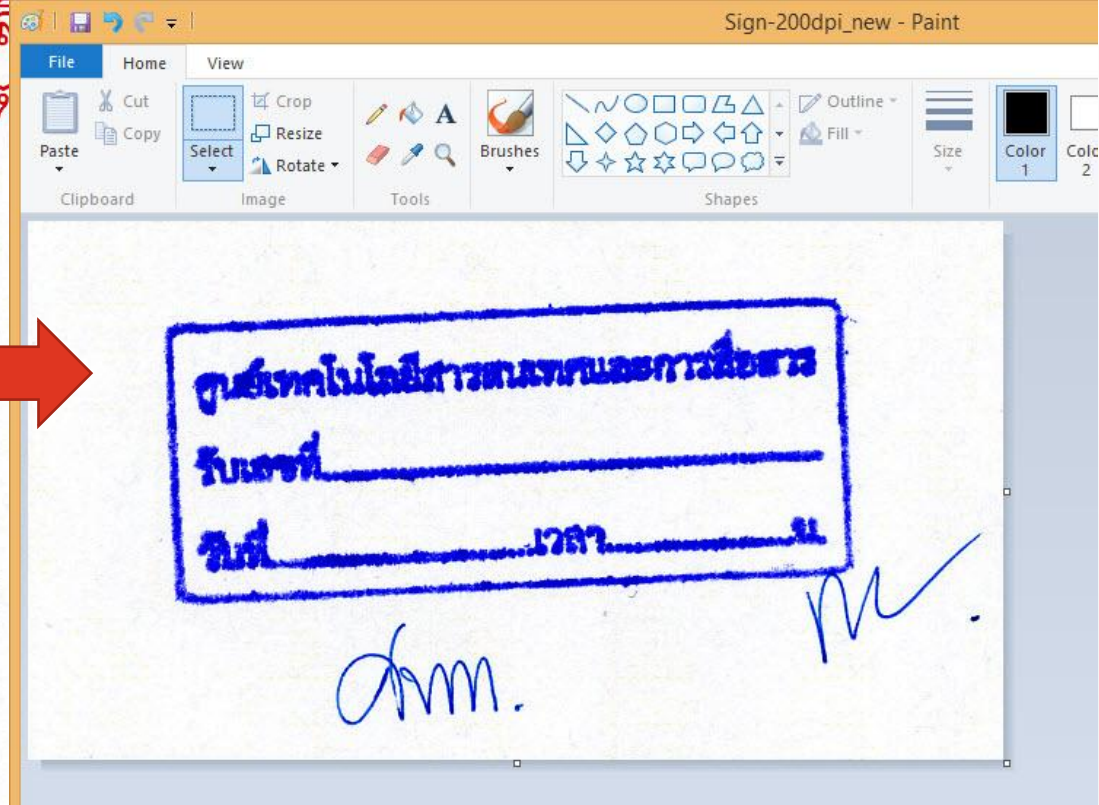
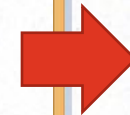
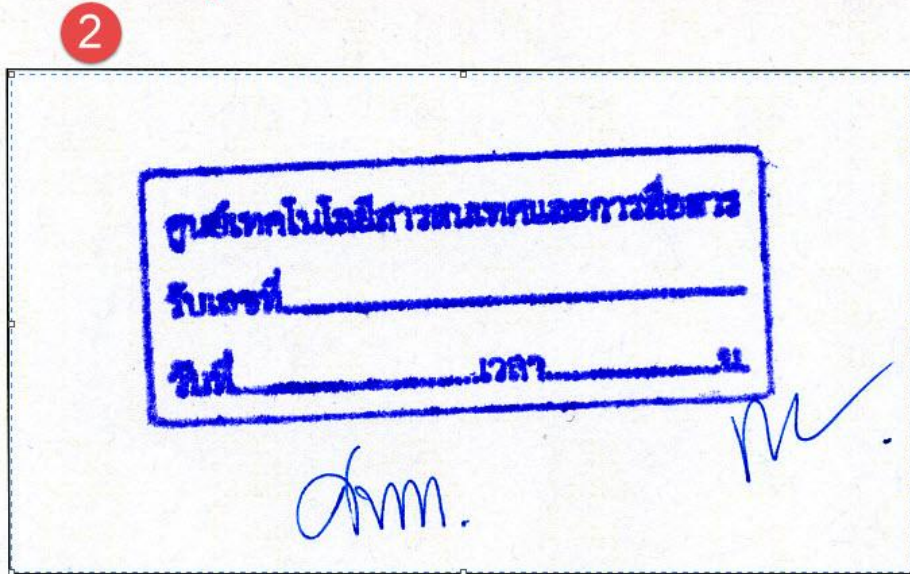

ขั้นตอนการจดทะเบียนขอใช้ ESS

ส่วนของผู้รับมอบ

รายละเอียด[ชื่อ + เลขบัตรประจำตัวประชาชน]

นายกัณฑ์รัฐ สอนราช [5315466208041]
นายโชคชัย2 รักเรียน [1515404422045]
นายณฤทธิ์ ทิวแพ [2467680166237]

ช่องผู้รับมอบที่จะทำการ upload ลายเซ็น

นายโชคชัย2 รักเรียน [470010464]

เพิ่มรูปภาพลายเซ็นผู้รับมอบ

				ลำดับ	ชื่อ-นามสกุล(ไทย)	ชื่อ-นามสกุล(English Name)
	<-ตรวจสอบขนาดลายเซ็น			1	นายโชคชัย2 รักเรียน	MR.CHOCKCHAI2 RAKREAN

- ❑ ผู้ประกอบการจะต้องเลือกผู้รับมอบอำนาจที่จะ Upload ภาพลายเซ็นจากช่องทางซ้ายมือ ไปทางช่องขวามือก่อน
- ❑ จากนั้นคลิกปุ่ม “เพิ่มรูปภาพลายเซ็นผู้รับมอบ” เพื่อ Upload ลายเซ็น

ขั้นตอนการจดทะเบียนขอใช้ ESS

กรรมการลงนาม ในคำขอจดทะเบียน การลงลายมือชื่อและตราประทับอิเล็กทรอนิกส์ - [กรุณาเลือกให้ตรงกับข้อมูลหนังสือรับรองบริษัท]

- นางสาวธาราวดี ธารธารา
- นางสาววรากร คำมูล

เอกสารประกอบการยื่น

- หนังสือรับรองหุ้นส่วนบริษัท อายุไม่เกิน 3 เดือน
- คำขอจดทะเบียน การลงลายมือชื่อและตราประทับอิเล็กทรอนิกส์ (Electronic Signature and Seal)
- สำเนาบัตรประชาชนผู้มีอำนาจลงนามผูกพันบริษัท

วิธีการแก้ปัญหาเบื้องต้น

- ถ้าไม่สามารถพิมพ์คำขอจดทะเบียน ได้ ให้ลองคลิกปุ่ม พิมพ์คำขอจดทะเบียน [สำหรับผู้ที่พิมพ์ไม่ได้]
- Link สำหรับเพื่อดูวิธีแก้ปัญหา จากการพิมพ์คำขอจดทะเบียนไม่ได้ หรือเรียกดูตัวอย่างลายเซ็นไม่ได้
- Link สำหรับเพื่อดูวิธีแก้ปัญหา จากการพิมพ์ตัวอย่างกรอบลายเซ็น ไม่ได้ตามขนาด
- Link ตัวอย่างลายเซ็นกรรมการ 1 คน
- Link ตัวอย่างลายเซ็นกรรมการ มากกว่า 1 คน

ข้อความจากเจ้าหน้าที่ ให้ดำเนินการแก้ไข

ปุ่มพิมพ์คำขอจะพิมพ์ได้เมื่อส่งรายการคำร้องแล้ว

บันทึกแก้ไขคำร้อง

พิมพ์คำขอจดทะเบียน

พิมพ์คำขอจดทะเบียน [สำหรับผู้ที่พิมพ์ไม่ได้]

ส่งคำร้อง

หน้าหลัก

- ผู้ประกอบการจะต้องเลือกกรรมการลงนามในเอกสาร ตามหนังสือรับรองหุ้นส่วนบริษัท
- จากนั้นคลิกปุ่ม “ส่งคำร้อง” และคลิกปุ่ม “ตกลง” เพื่อส่งคำร้องให้กับกรมฯ
- พิมพ์คำขอจดทะเบียน มาขึ้นที่กรมฯ

ตัวอย่างภาพถ่ายลายเซ็น

❑ ห้าม Crop เส้นกรอบสีดำติดมาด้วย



❑ ห้ามภาพตราประทับ/ลายเซ็น ไม่ชัดเจน

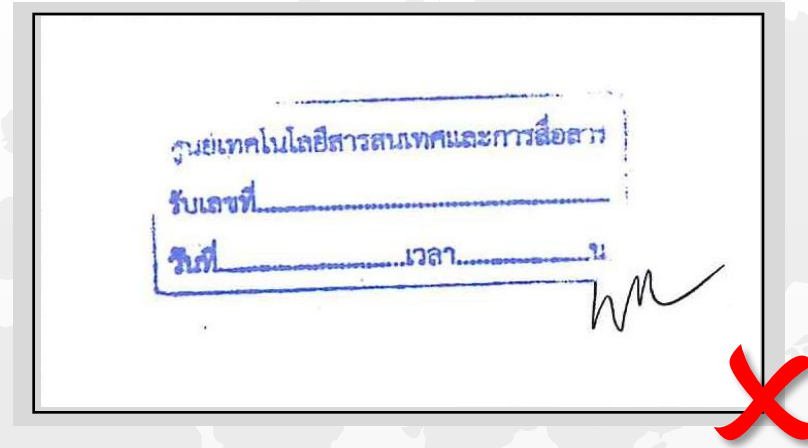

❑ ห้ามรูปภาพขนาดใหญ่เกินกรอบ

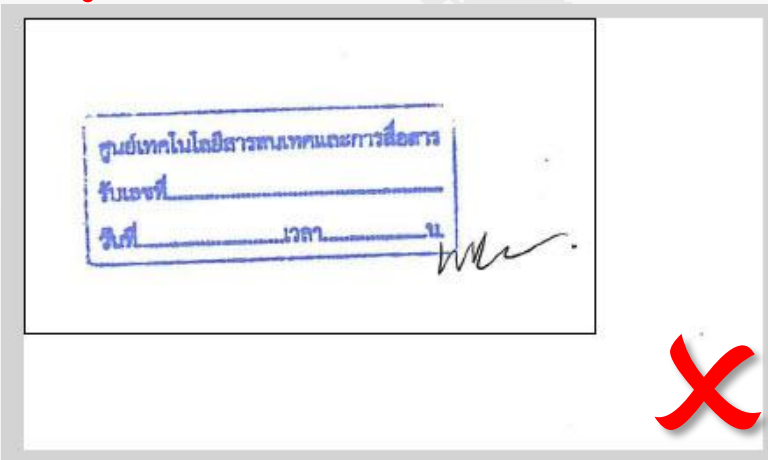

❑ ห้ามอัปโหลดภาพที่สแกนโดยไม่ Crop ภาพ



ตัวอย่างภาพถ่ายลายเซ็น

❑ ห้ามรูปภาพขนาดเล็กกว่ากรอบมาก

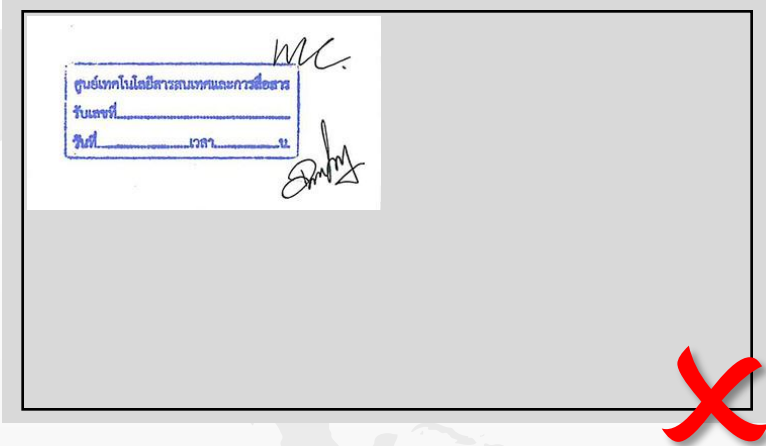

❑ ภาพถ่ายลายเซ็นและตราประทับชัดเจน ขนาดพอดี/น้อยกว่ากรอบ

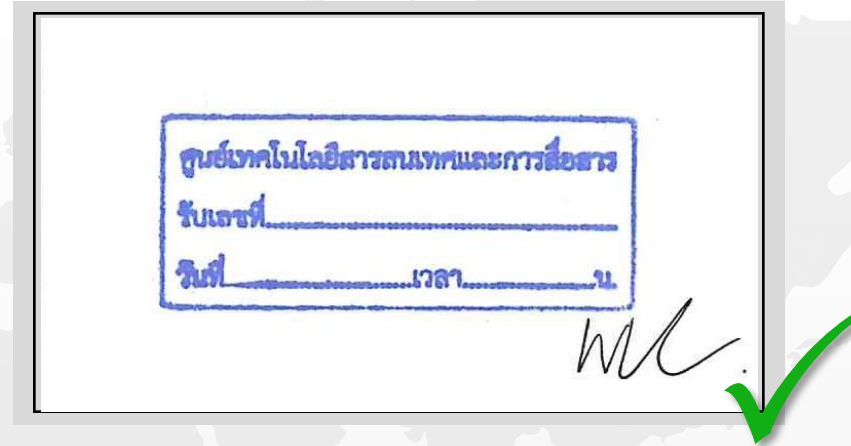

การยื่นคำขอหนังสือรับรองถิ่นกำเนิดสินค้า ด้วยลายมือชื่อและตราประทับอิเล็กทรอนิกส์

เลือกผู้รับมอบอำนาจ

- MISS SIWAPORN MAKMAY2
- MR.CHOCKCHAI2 RAKREAN
- MR.KANTARAT SORNARAT
- MR.NARIT THEWPAAE

เลือกรูปแบบคำขอ

- คำขอแบบปกติ (EDI)
- คำขอแบบลงลายมือชื่ออิเล็กทรอนิกส์ (Digital Signature)
- คำขอลงลายมือชื่อและตราประทับอิเล็กทรอนิกส์ (Electronic Signature and Seal)

เลือกสถานที่รับหนังสือรับรองฯ

- กรมการค้า (ส่วนกลาง)
- กรมการค้า (สุวรรณภูมิ)
- สคต.เขต1 (เชียงใหม่)
- สคต.เขต3 (ชลบุรี)
- กรมการค้า (ท่าเรือ)
- กรมการค้า (สอ)
- สคต.เขต2 (สงขลา)

เลือกวิธีการขอแบบคำขอ

- กรอกแบบคำขอใหม่
- คัดลอกแบบคำขอจากเลขที่อ้างอิง

เลือกแบบคำขอ Electronic Signature and Seal

- ฟอรัม FTA (ไทย - ออสเตรเลีย)
- ฟอรัม ASEAN-KOREA
- ฟอรัม JTEPA
- ฟอรัม AANZ (อาเซียน-ออสเตรเลีย-นิวซีแลนด์) ใหม่
- ฟอรัม AJCEP

ตกลง

การยื่นคำขอหนังสือรับรองถิ่นกำเนิดสินค้า ด้วยลายมือชื่อและตราประทับอิเล็กทรอนิกส์

คำขอหนังสือรับรองถิ่นกำเนิดสินค้าฟอร์มเอฟทีเอ ไทย-ออสเตรเลีย

1. ผู้ขอ

ชื่อ MISS SIWAPORN MAKMAY2 ในนามของ WORK WARA CO. LTD.

เลขประจำตัวผู้เสียภาษี 3011418390

ที่อยู่ 111 BANGKRASOR, MUANG,

โทรศัพท์ 02 โทรสาร

Email

บัตรประจำตัวกรรมการผู้มีอำนาจ/ผู้รับมอบอำนาจ เลขที่ 470010462 O/B หรือ C/O ----- ▾

ที่อยู่

Email

ชื่อผู้รับมอบอำนาจ MISS SIWAPORN MAKMAY2

สาขาที่รับงาน กรมการค้า (ส่วนกลาง) ▾

รายชื่อลายเซ็นกรรมการและผู้รับมอบ

กรณีใช้ลายเซ็น สามารถเลือกกรรมการหรือผู้รับมอบ ได้เพียงคนเดียวเท่านั้น และไม่สามารถเลือกกรรมการและผู้รับมอบได้พร้อมกัน

MR.SITTICHOK NATAO [กรรมการ]



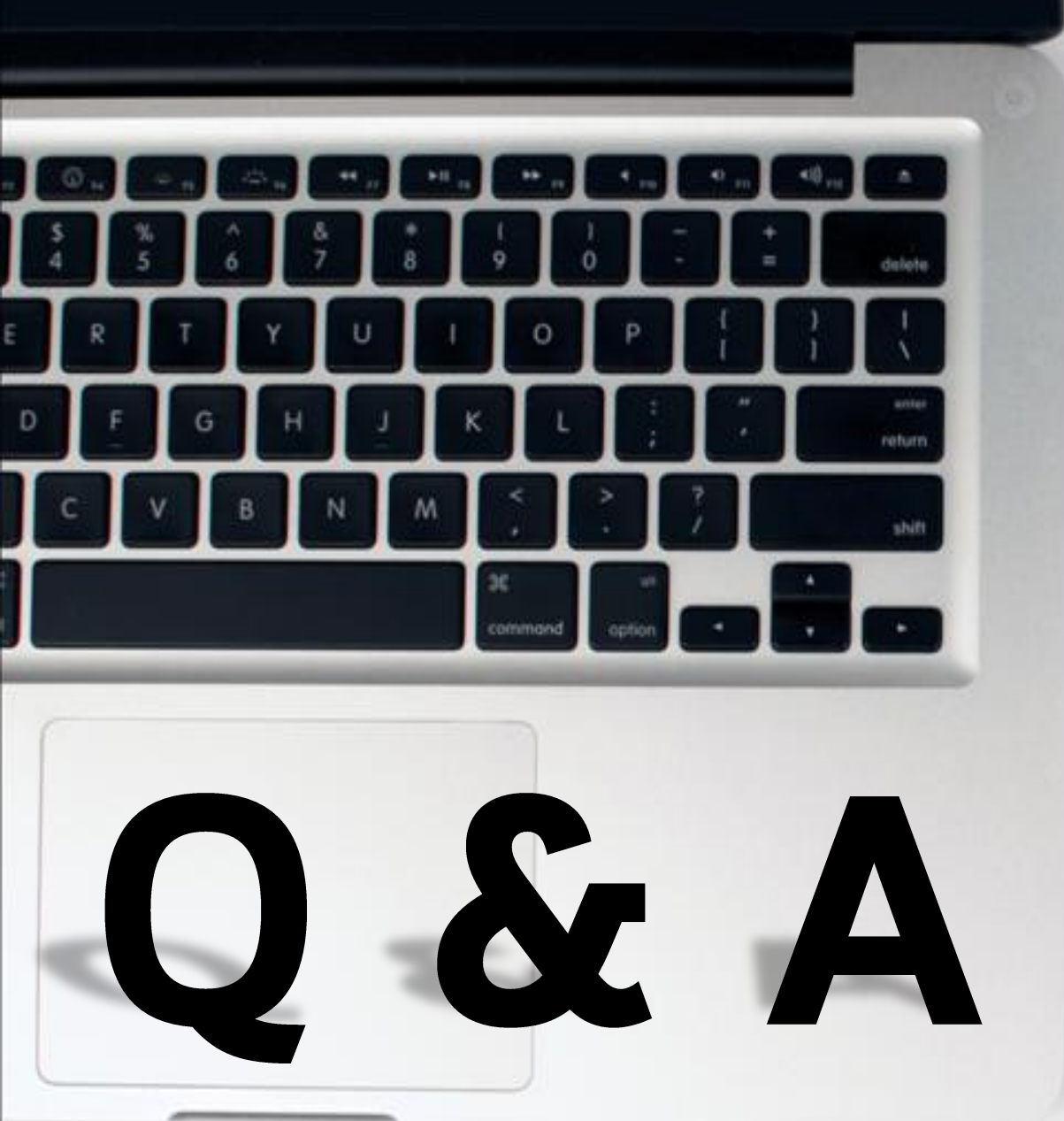

Q & A

สอบถามเพิ่มเติม

ศูนย์เทคโนโลยีสารสนเทศและการสื่อสาร

✓ วรากร คำมูล

warakornk@moc.go.th

✓ นริศร จันทวรรณ

narisornj@moc.go.th

✓ ชชาติชาย จิ่งจันต์เจริญ

chatchaiju@moc.go.th

โทร 0-2547-4810

Call Center 1385 ต่อ 4602